MOEX GROUP

MOEX.COM

Анализ новостного шума в объемах торгов

Для чего делаем анализ?

Численно выделить составляющую новостей из объемов торгов

Разложить ADTV на перманентную часть и на новостную. На новостную часть мы не можем повлиять

Исследование введенных инициатив на перманентную часть, отчищенную от новостного шума

ADTV = Объем на новостях + Перманентный объем

Что удалось получить на первом этапе?

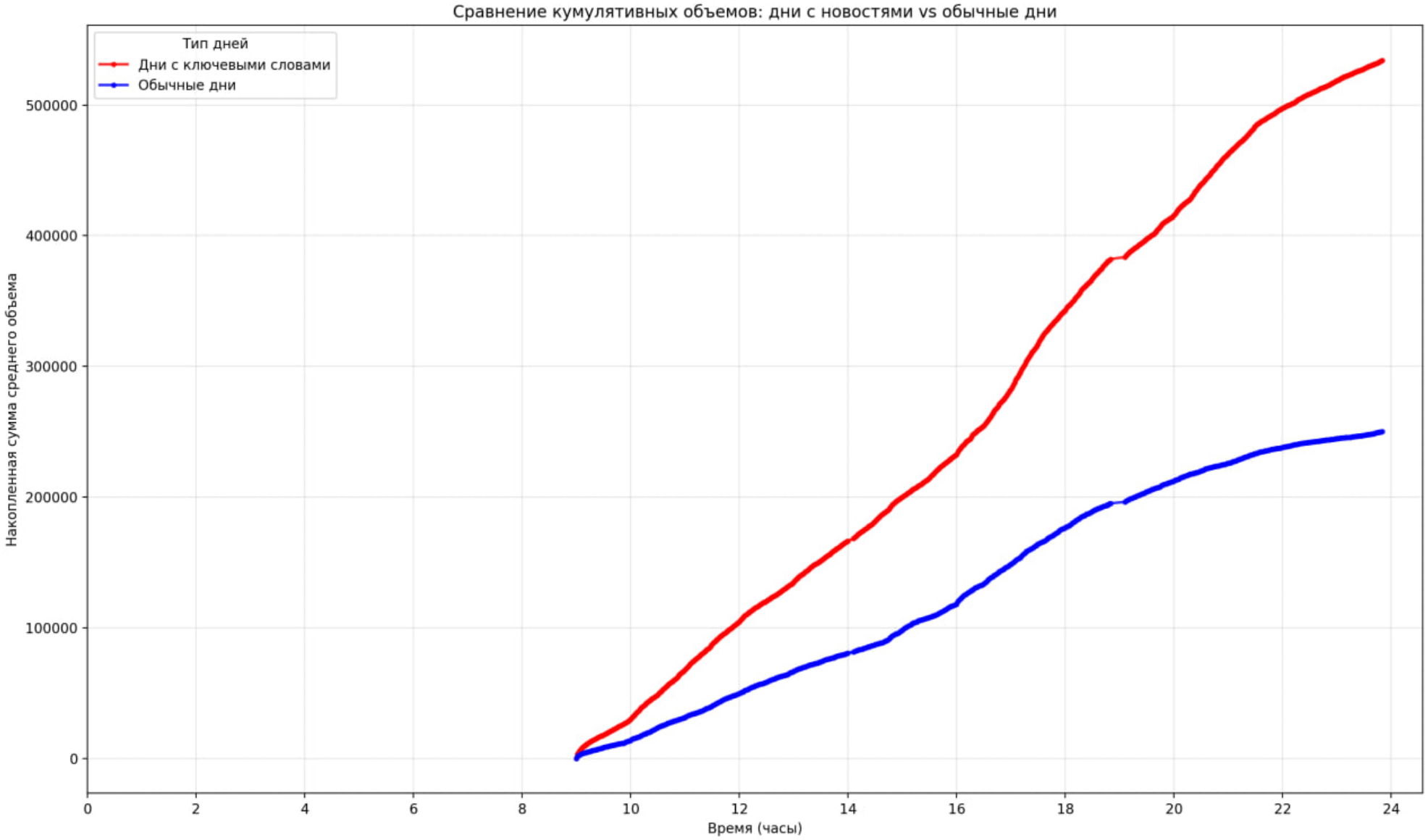

График построен:

- BR
- 01-04-2025 по 30-06-2025
- Новостных: 44
- Обычных: 18
- Ключ-слово: нефть
- ADTV контр. нов : 534 192
- ADTV контр. обыч: 250 423
- Кол-во сообщений: 5 в день

Как строится анализ?

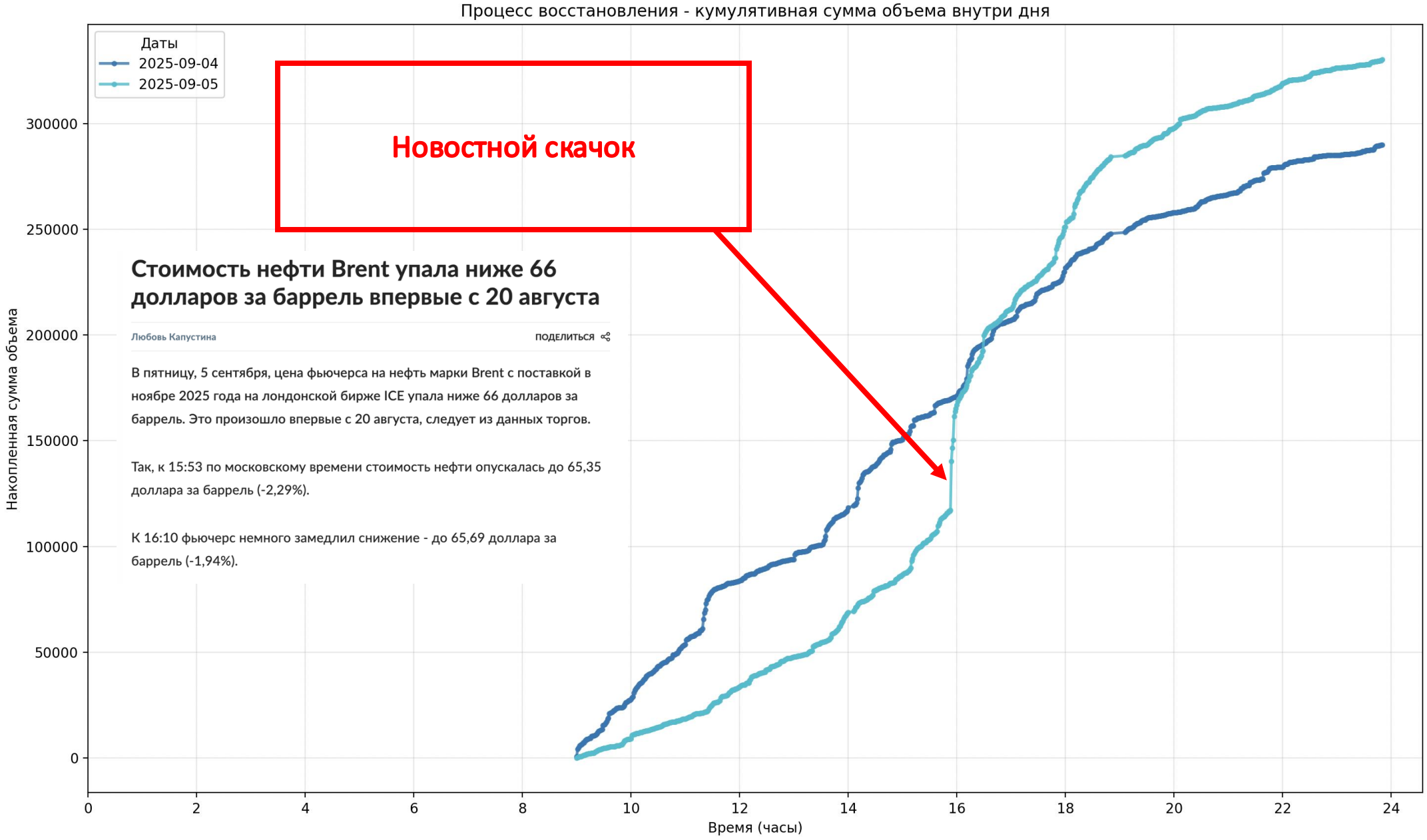

Стоимость нефти Brent упала ниже 66 долларов за баррель впервые с 20 августа

Любовь Капустина ПОДЕЛИТЬСЯ

В пятницу, 5 сентября, цена фьючерса на нефть марки Brent с поставкой в ноябре 2025 года на лондонской бирже ICE упала ниже 66 долларов за баррель. Это произошло впервые с 20 августа, следует из данных торгов.

Так, к 15:53 по московскому времени стоимость нефти опускалась до 65,35 доллара за баррель (-2,29%).

К 16:10 фьючерс немного замедлил снижение - до 65,69 доллара за баррель (-1,94%).

Как строится анализ?

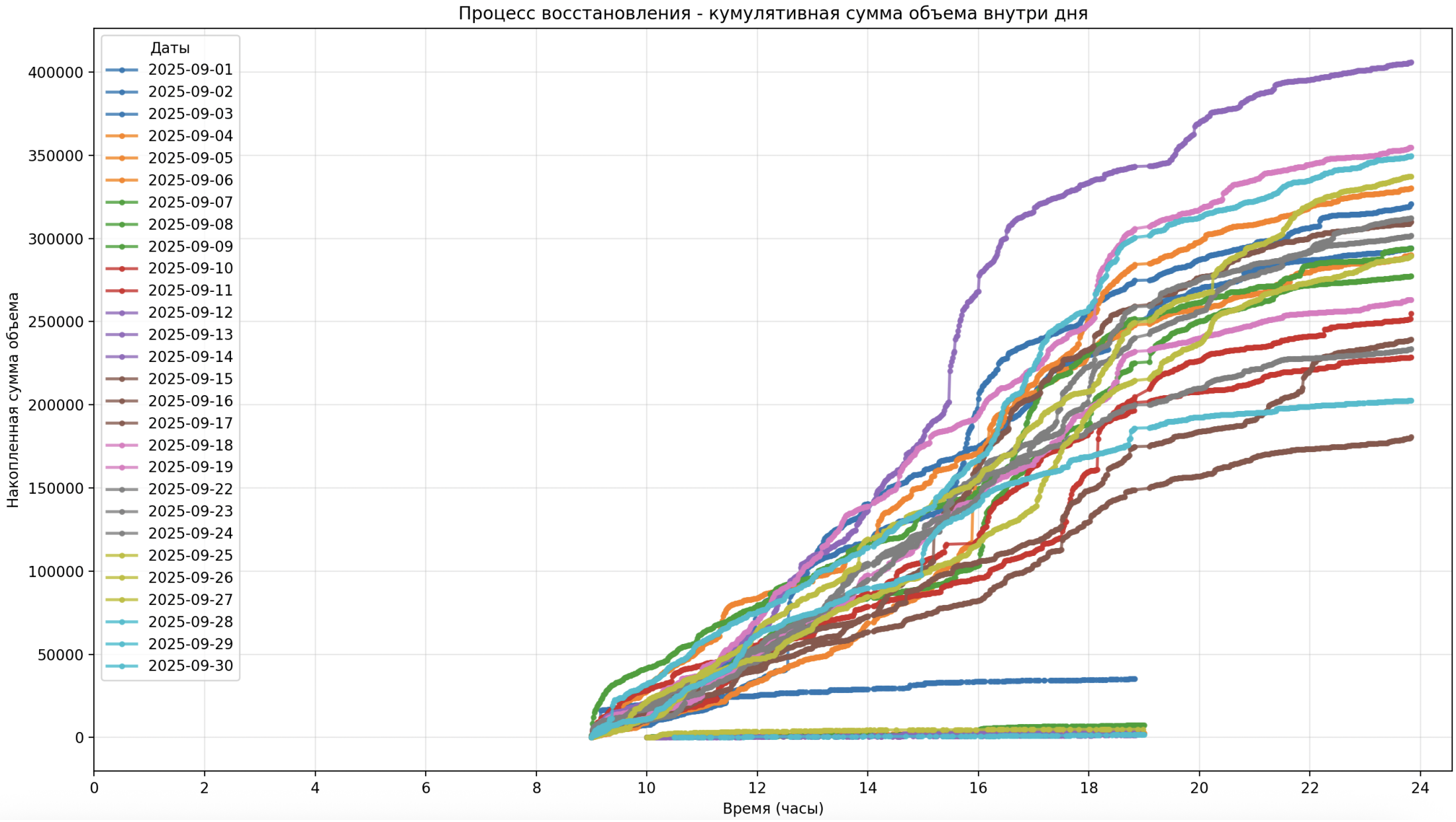

Что можно понять с первого взгляда?

1. Реакция на новости существует, и она влияет на конечные объем торгов за день

2. Процессы восстановления для каждого актива выглядят одинаково за исключением каких либо новостных бумов активностей

3. Есть возможность разделить данные процессы восстановления на новостные и не новостные и построить усредненные процессы восстановления

NG

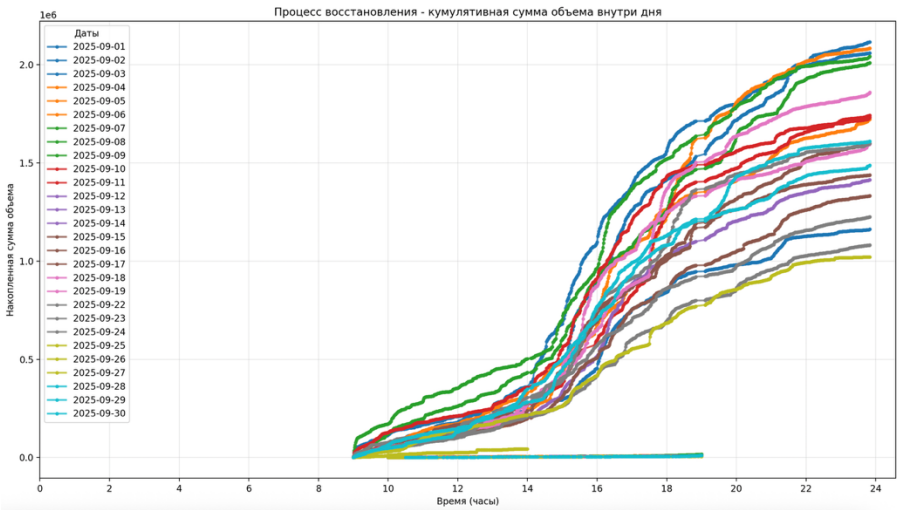

Si

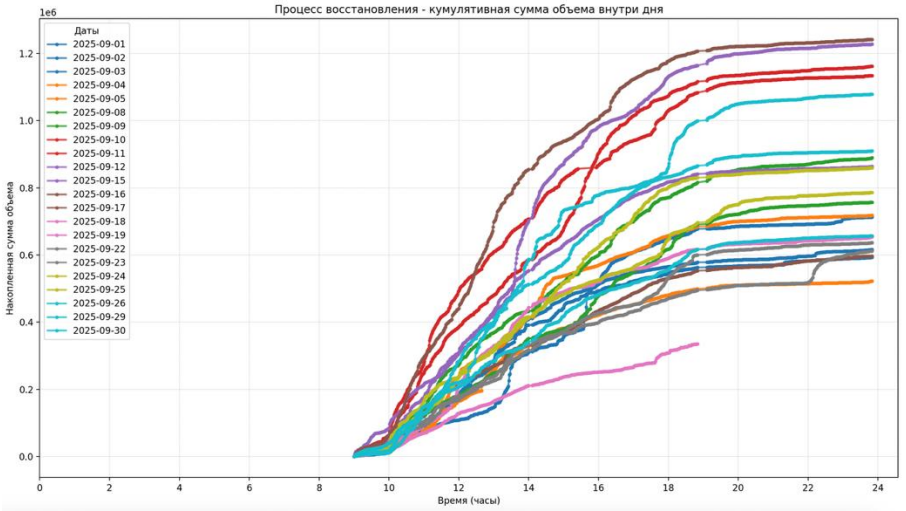

Данные для построения анализа

Данные по объемам торгов в контрактах

Iss: candles подтягиваем volume
объем в контрактах поминутно

По сути, объем в каждую минуту это случайная величина, которая имеет свое распределение (какое? требует исследования), и которое изменятся в зависимости от ожиданий клиентов и вышедших новостей, которые меняют фундаментальную стоимость фьючерса

Данные по новостям

Телеграмм канал: MarketTwits
В планах расширение базы сообщений

text	date_only	time_only
❗🛢 #нефть #отчетность	2025-09-30	20:36:40

Будем считать новостным днем тот день, когда в день было больше 5 сообщений с ключевым словом

Минусы методологии:

1. Счет нерелевантных новостей, которые не влияют на объемы торгов, но использующие ключевые слова

2. Снижение оценки отдельных новостей, т.к. агрегируем все новости отдельно в отдельный день

3. Снижение однородности выборки в случае если в периоде было слишком много новостных дней или обратная ситуация. Например, 2 обычных и 44 новостных

Как происходило усреднение по разным выборкам?

Новостные данные

Общая выборка из торговых дней без выходных

Дни с 5 или более сообщениями с ключ словом

Выборка объемов из новостных дней

Дни с менее чем 5 сообщением с ключ словом

Выборка объемов без новостных дней

Усреднение за по каждой минуте, по отдельным выборкам

Построение графиков, по усредненным процессам восстановления

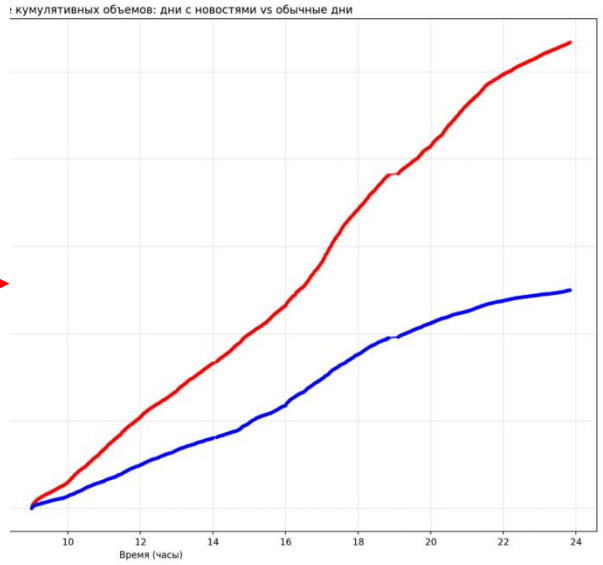

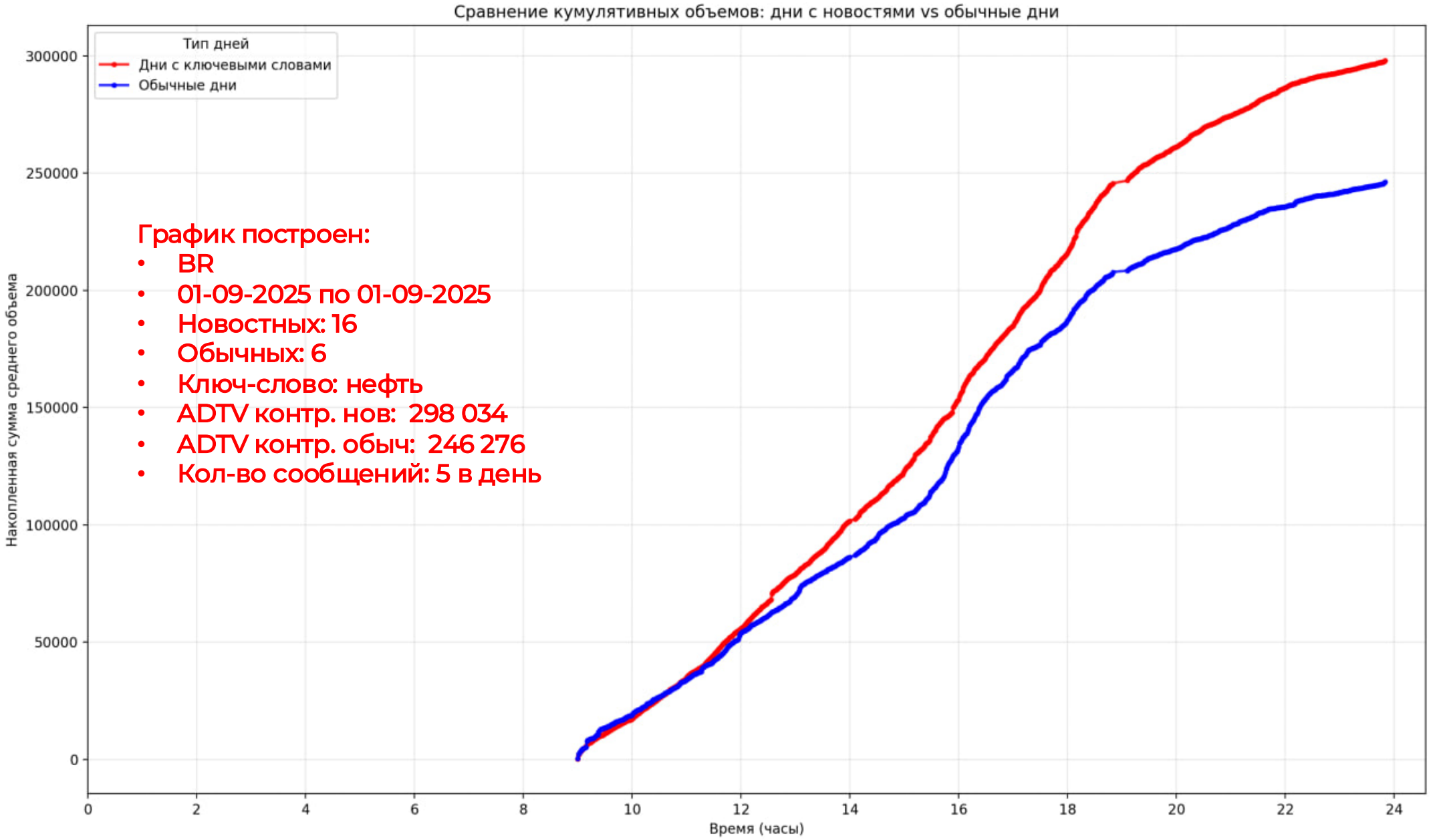

График построен:

- BR
- 01-09-2025 по 01-09-2025
- Новостных: 16
- Обычных: 6
- Ключ-слово: нефть
- ADTV контр. нов: 298 034
- ADTV контр. обыч: 246 276
- Кол-во сообщений: 5 в день

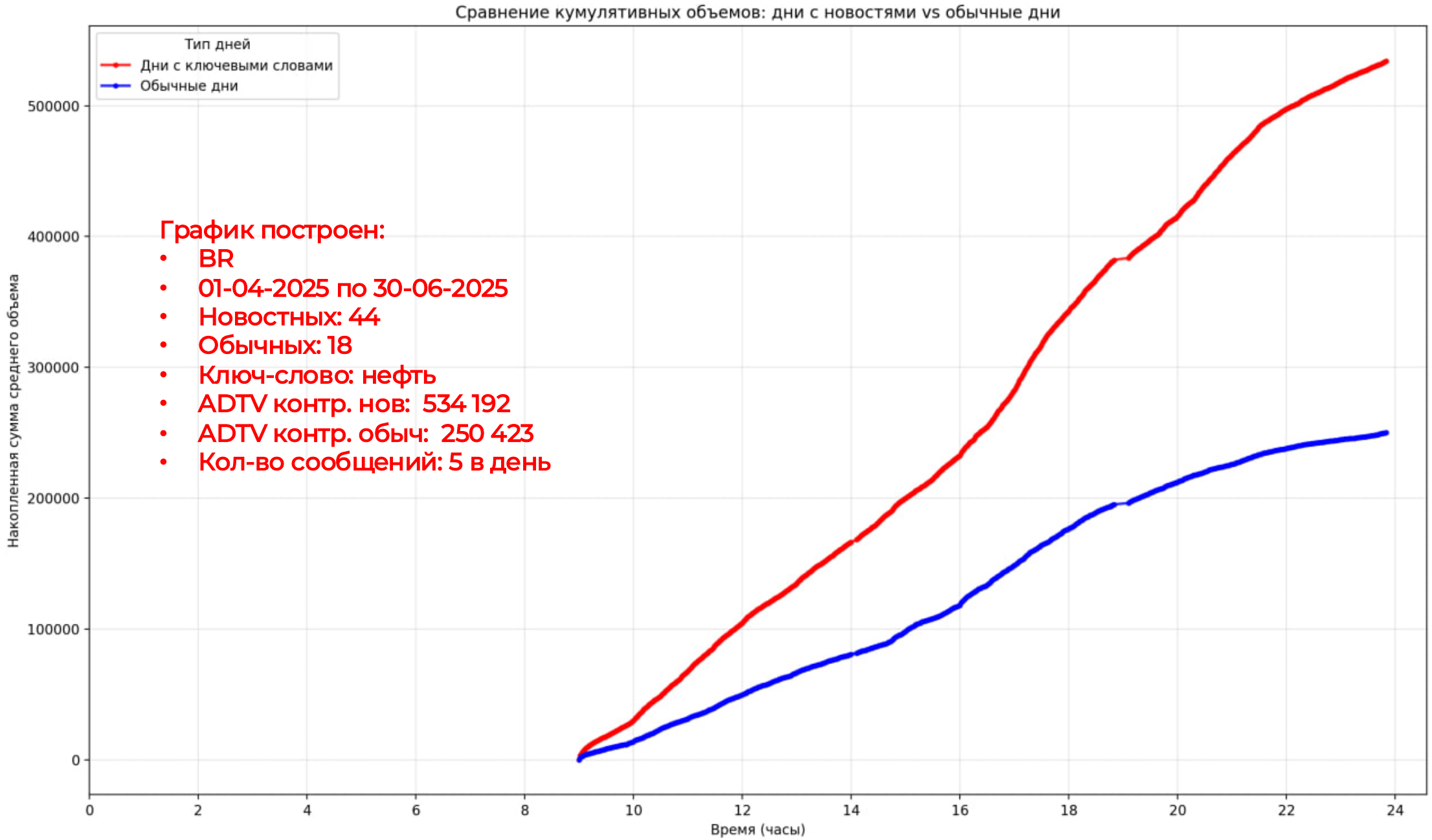

График построен:

- BR
- 01-04-2025 по 30-06-2025
- Новостных: 44
- Обычных: 18
- Ключ-слово: нефть
- ADTV контр. нов: 534 192
- ADTV контр. обыч: 250 423
- Кол-во сообщений: 5 в день

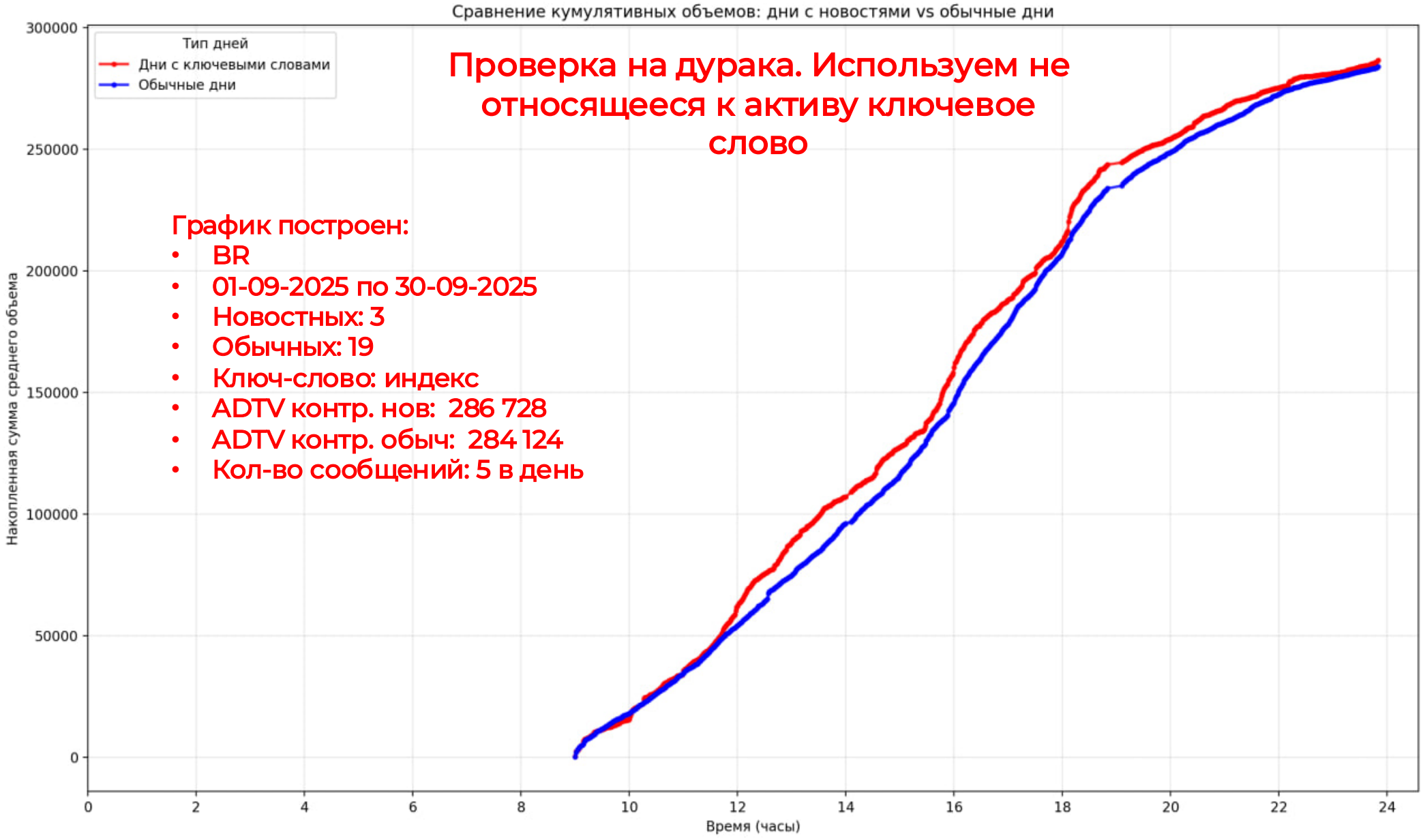

Проверка на дурака. Используем не относящееся к активу ключевое слово

График построен:

- BR
- 01-09-2025 по 30-09-2025
- Новостных: 3
- Обычных: 19
- Ключ-слово: индекс
- ADTV контр. нов: 286 728
- ADTV контр. обыч: 284 124
- Кол-во сообщений: 5 в день

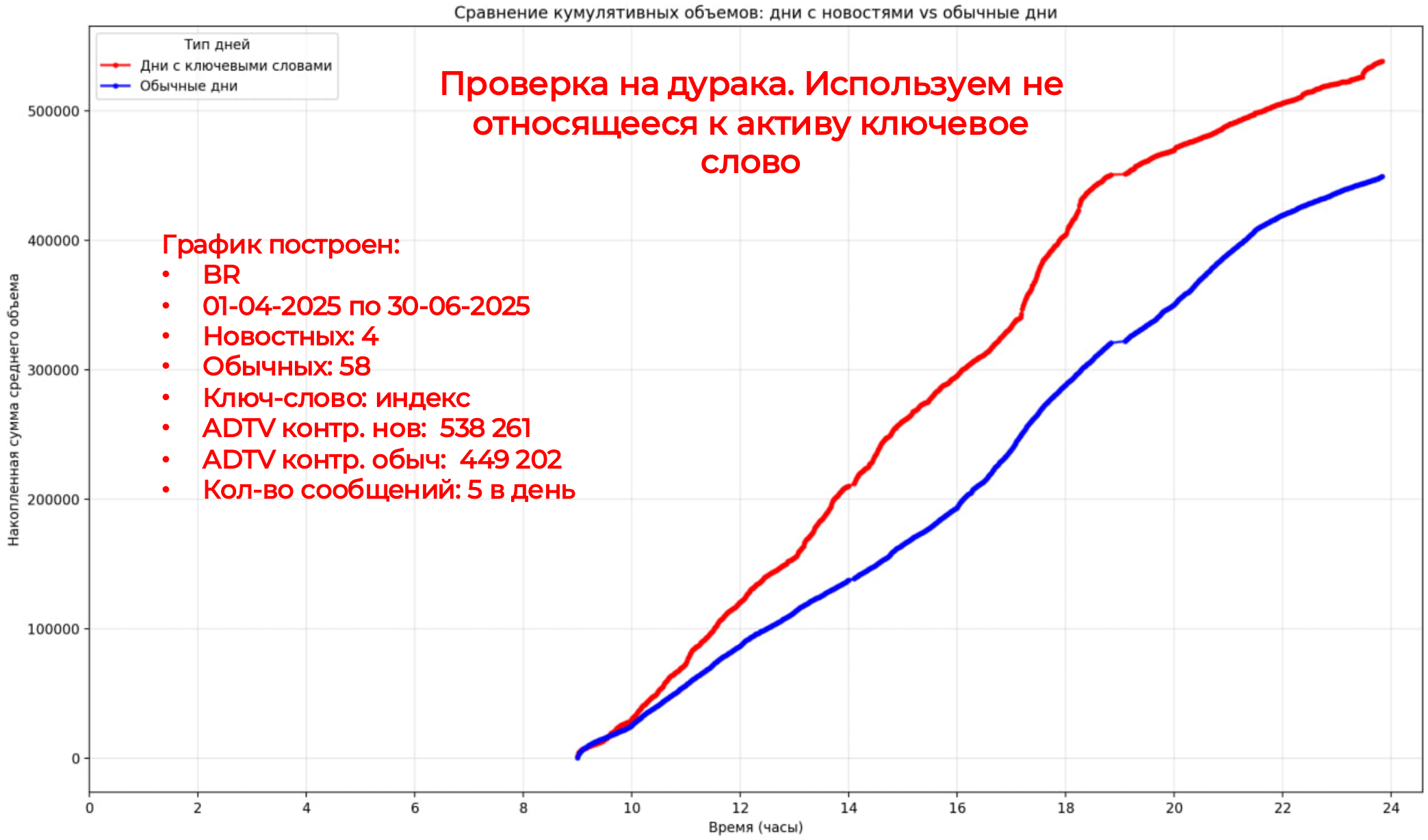

Проверка на дурака. Используем не относящееся к активу ключевое слово

График построен:

- BR
- 01-04-2025 по 30-06-2025
- Новостных: 4
- Обычных: 58
- Ключ-слово: индекс
- ADTV контр. нов: 538 261
- ADTV контр. обыч: 449 202
- Кол-во сообщений: 5 в день

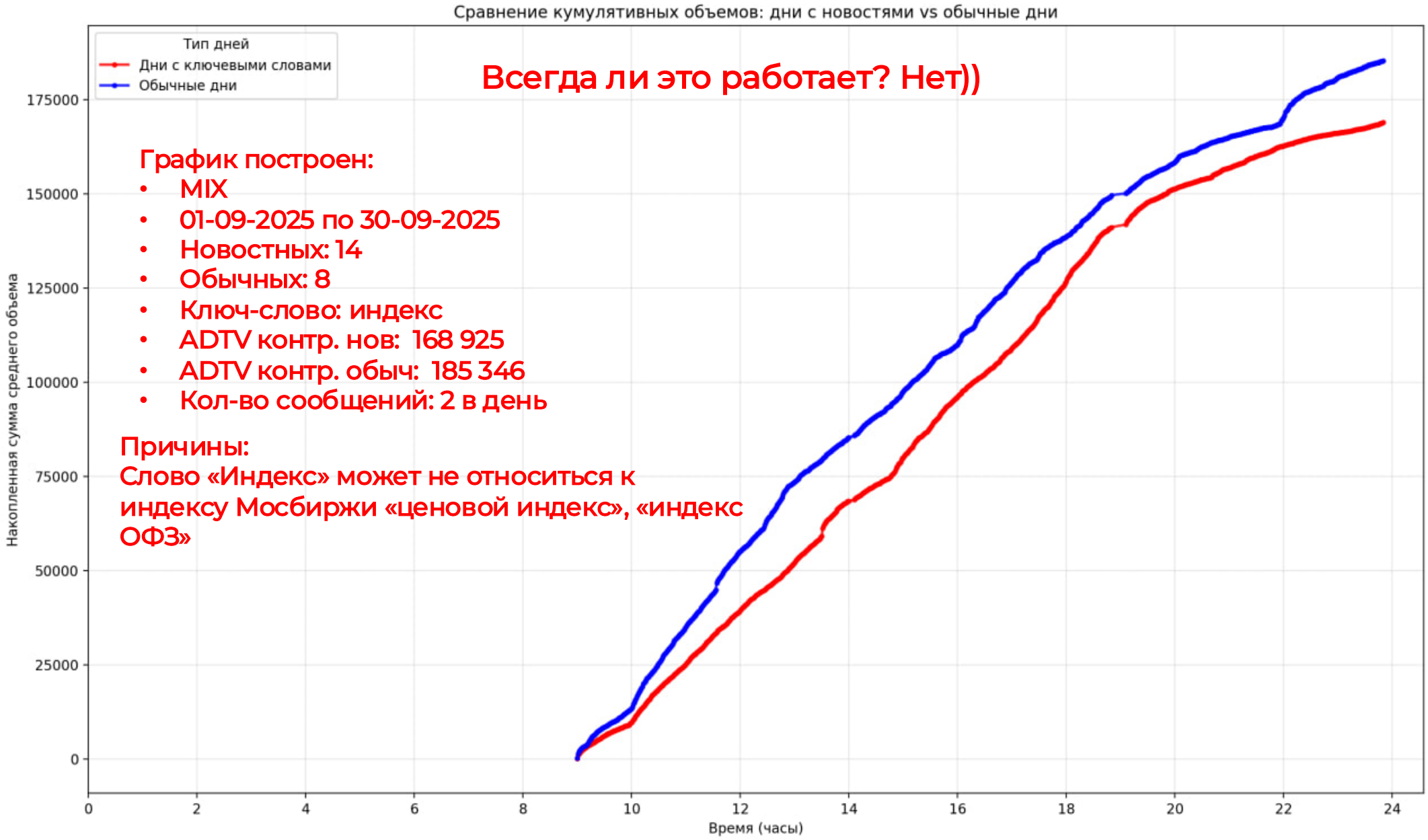

Всегда ли это работает? Нет))

График построен:

- MIX
- 01-09-2025 по 30-09-2025
- Новостных: 14
- Обычных: 8
- Ключ-слово: индекс
- ADTV контр. нов: 168 925
- ADTV контр. обыч: 185 346
- Кол-во сообщений: 2 в день

Причины:
Слово «Индекс» может не относиться к индексу Мосбиржи «ценовой индекс», «индекс ОФЗ»

MOEX

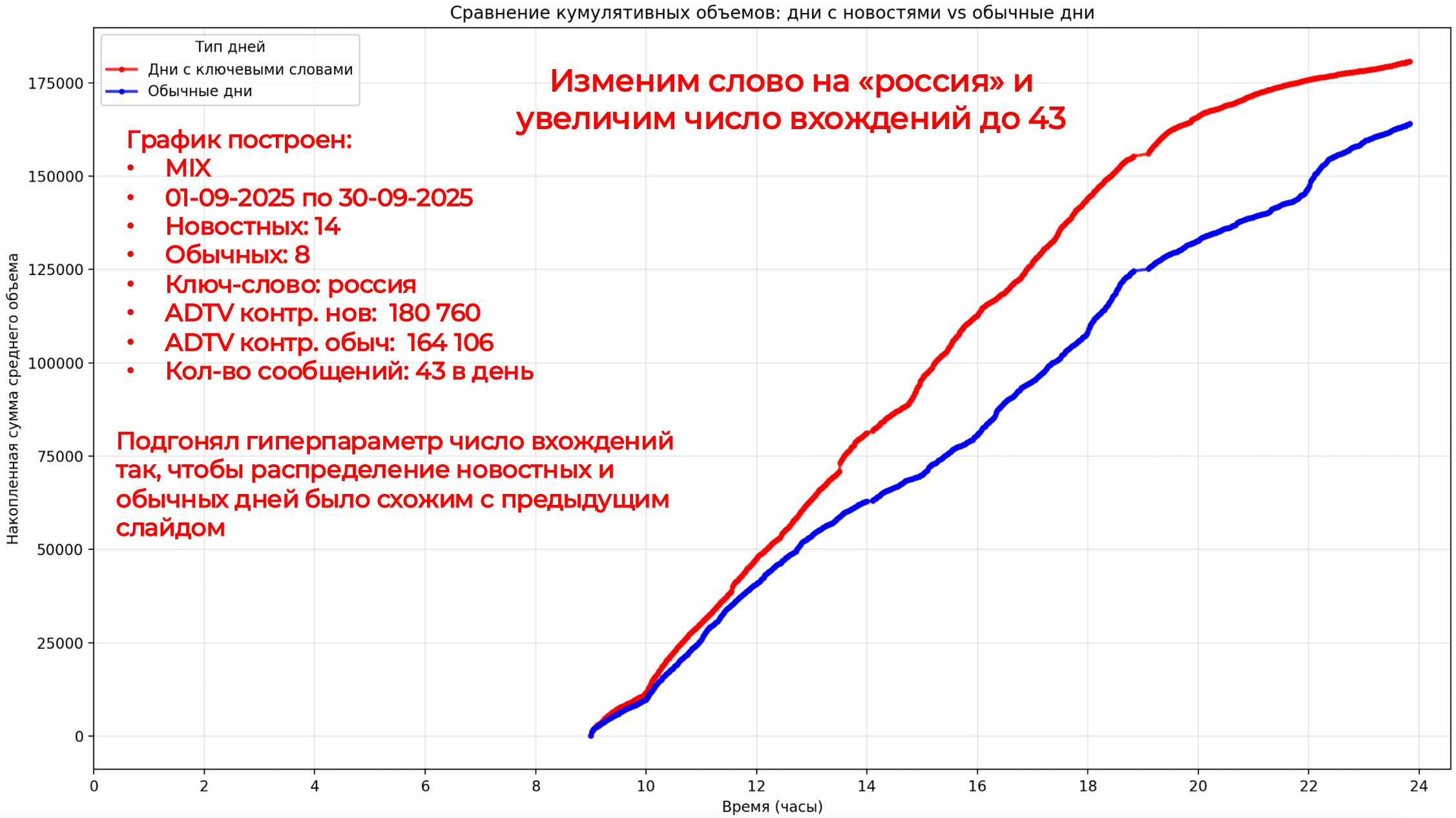

Изменим слово на «россия» и увеличим число вхождений до 43

График построен:

- MIX
- 01-09-2025 по 30-09-2025
- Новостных: 14
- Обычных: 8
- Ключ-слово: россия
- ADTV контр. нов: 180 760
- ADTV контр. обыч: 164 106
- Кол-во сообщений: 43 в день

Подгонял гиперпараметр число вхождений так, чтобы распределение новостных и обычных дней было схожим с предыдущим слайдом

Опасения и возможные недоработки

1. Распределение дней между новостными и не новостными, может быть неоднородным. Влияние неоднородности выборки на результаты

2. Ключевые слова как сверху заданные переменные, могут отражать неправильную динамику движения объемов

3. Недостаточное кол-во новостей или большое кол-во нерелевантных новостей из источника

4. Агрегация новостного шума под один день, а не под определенные промежутки

Что планируется дальше?

0. Обучить по методу наименьших квадратов, а не просто среднее
1. Подтягивание данных и большего кол-ва источников
2. Обучение модели токенизации сообщений для точного реагирования на новости
3. Выделение именно новостного бума, через агрегацию не по дню, а по часу или минуте
4. Введение ожиданий в модель оценки новостного шума и плавных затуханий

Как это можно использовать?

1. Если есть потребность в том, чтобы узнать из-за чего произошло снижение ADTV месяц к месяцу

2. Оценка инициатив и изменение структурного прироста объемов торгов

3. Оценка того насколько большая часть объемов приходится именно на новости